

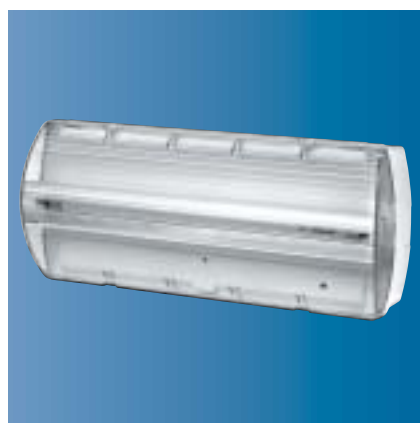

VISTRAL

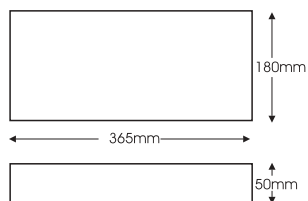

W		!	t	Φ	kg		
8W	T5 /G5/	E	1,5 h	410 / 100 / -	0,93	<input type="checkbox"/>	<b>921215</b>
8W	T5 /G5/	E	3,0 h	410 / 100 / -	1,16	<input type="checkbox"/>	<b>921235</b>
11W	TC-SEL /2G7/	E	1,5 h	900 / 180 / -	0,93	<input type="checkbox"/>	<b>921315</b>
11W	TC-SEL /2G7/	E	3,0 h	900 / 150 / -	1,16	<input type="checkbox"/>	<b>921335</b>
18W	TC-L /2G11/	E	1,5 h	1200 / 300 / -	0,93	<input type="checkbox"/>	<b>921415</b>
18W	TC-L /2G11/	E	3,0 h	1200 / 240 / -	1,16	<input type="checkbox"/>	<b>921435</b>
8W	T5 /G5/	FP	1,5 h	410 / 100 / 200	1,04	<input type="checkbox"/>	<b>924215</b>
8W	T5 /G5/	FP	3,0 h	410 / 100 / 200	1,22	<input type="checkbox"/>	<b>924235</b>
11W	TC-SEL /2G7/	FP	1,5 h	900 / 180 / 350	1,04	<input type="checkbox"/>	<b>924315</b>
11W	TC-SEL /2G7/	FP	3,0 h	900 / 150 / 350	1,22	<input type="checkbox"/>	<b>924335</b>
18W	TC-L /2G11/	FP	1,5 h	1200 / 300 / 500	1,04	<input type="checkbox"/>	<b>924415</b>
18W	TC-L /2G11/	FP	3,0 h	1200 / 240 / 500	1,22	<input type="checkbox"/>	<b>924435</b>
8W	T5 /G5/	E AD	1,5 h	410 / 170 / -	0,93	<input type="checkbox"/>	<b>921219</b>
8W	T5 /G5/	FP AD	1,5 h	410 / 170 / 170	1,04	<input type="checkbox"/>	<b>924219</b>



ATLANTIC



W		!	t	Φ	kg		
8W	T5 /G5/	E	1,5 h	410 / 100 / -	1,07	<input type="checkbox"/>	<b>931216</b>
8W	T5 /G5/	E	3,0 h	410 / 100 / -	1,30	<input type="checkbox"/>	<b>931236</b>
8W	T5 /G5/	FP	1,5 h	410 / 100 / 200	1,22	<input type="checkbox"/>	<b>934216</b>
8W	T5 /G5/	FP	3,0 h	410 / 100 / 200	1,38	<input type="checkbox"/>	<b>934236</b>
8W	T5 /G5/	E AD	1,5 h	410 / 170 / -	1,07	<input type="checkbox"/>	<b>931216AD</b>
8W	T5 /G5/	FP AD	1,5 h	410 / 170 / 170	1,22	<input type="checkbox"/>	<b>934216AD</b>

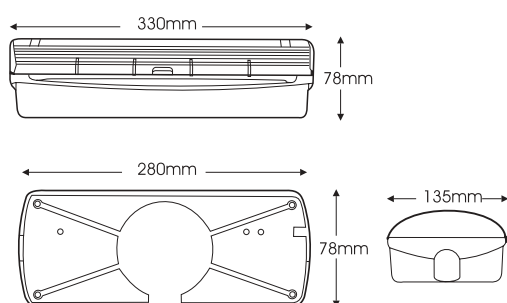

- E - wersja awaryjna  
- non-maintained version ■ nur im Notfall brennende Version ■ аварийная версия
- FP - wersja awaryjno-sieciowa  
- maintained version ■ dauernd brennende Version ■ аварийно-сетевая версия
- AD - autodiagnoza  
- autodiagnosis ■ Autodiagnostizierung ■ автопроверка